rys. 2

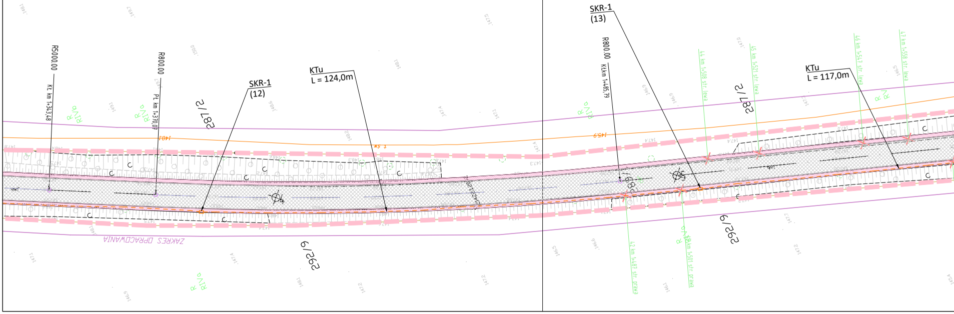
R5000.00
Kt km 1+343,48
R800.00
Pt km 1+370,07
287/2
SKR-1
(12)
KTu
L = 124,0m
ZAKRES OPRACOWANIA
292/9
R
RIVa
SKR-1
(13)
R800.00
Kłkm 1+485,79
44 km 1+508 str. lewa
45 km 1+521 str. lewa
46 km 1+547 str. lewa
47 km 1+558 str. lewa
KTu
L = 117,0m
42 km 1+487 str. prawa
43 km 1+501 str. prawa
R
RV
145.9
148.1

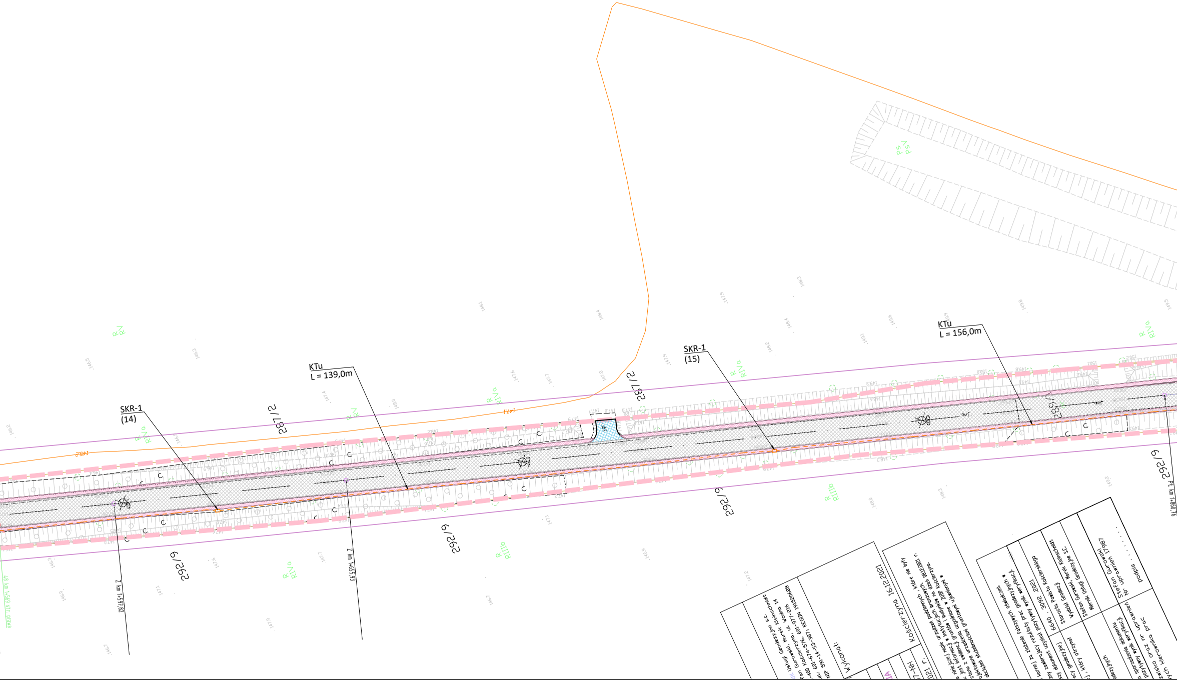
SKR-1
(14)
KTu
L = 139,0m
SKR-1
(15)
KTu
L = 156,0m
287/2
287/2
292/9
292/9
292/9
292/9
R
RIVa
R
RIIIb
PsV
Z km 1+597,82
Z km 1+655,93
Pt km 1+860,9
Ustugi Geodezyjne s.c.
Stefan Gurowski, Marek Kleinschmidt
83-400 Kościerzyna, ul. Wodna 14
tel.: 601-674-576, 601-977-216
NIP 591-14-53-387, REGON 191520688
Wykonał:
Kościerzyna 16.12.2021
2021 r.
Stefan Gurowski
Nr uprawnień 17987
podpis . . . .
Starosta Geodezji
Wydział Gurowski, Marek Kleinschmidt
Stefan Usługi Geodezyjne S.C.
Mierniki
6640 . 3092 .2021
Powiatu Kościerskiego

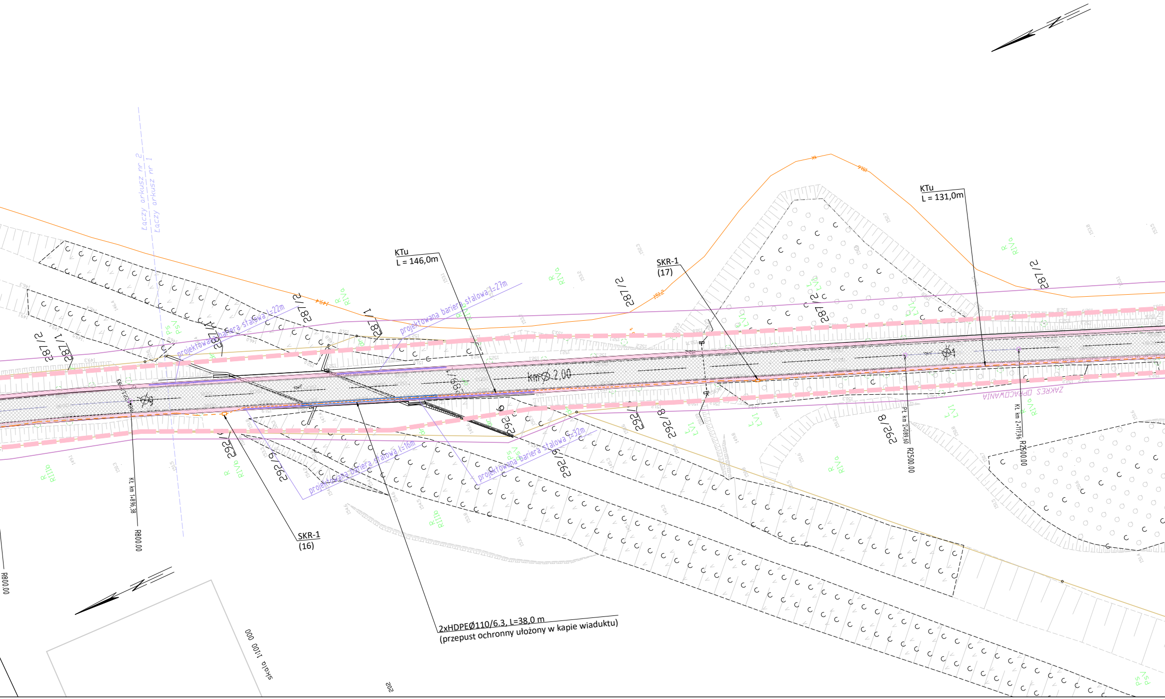
Łączy arkusz nr 2
Łączy arkusz nr 1
KTu
L = 146,0m
KTu
L = 131,0m
SKR-1
(17)
SKR-1
(16)
projektowana bariera stalowa l=22m
projektowana bariera stalowa l=27m
projektowana bariera stalowa l=16m
projektowana bariera stalowa l=32m
Km 2,00
ZAKRES OPRACOWANIA
287/2
287/1
292/6
292/7
292/8
R RIVa
R RIIIb
R RIVb
Ps PsV
Ł ŁVI
Kł km 1+896,38
R800.00
Pł km 2+089,60
R2500.00
Kł km 2+117,96
R2500.00
2xHDPEØ110/6.3, L=38,0 m
(przepust ochronny ułożony w kapie wiaduktu)
Skala 1:100 000
202

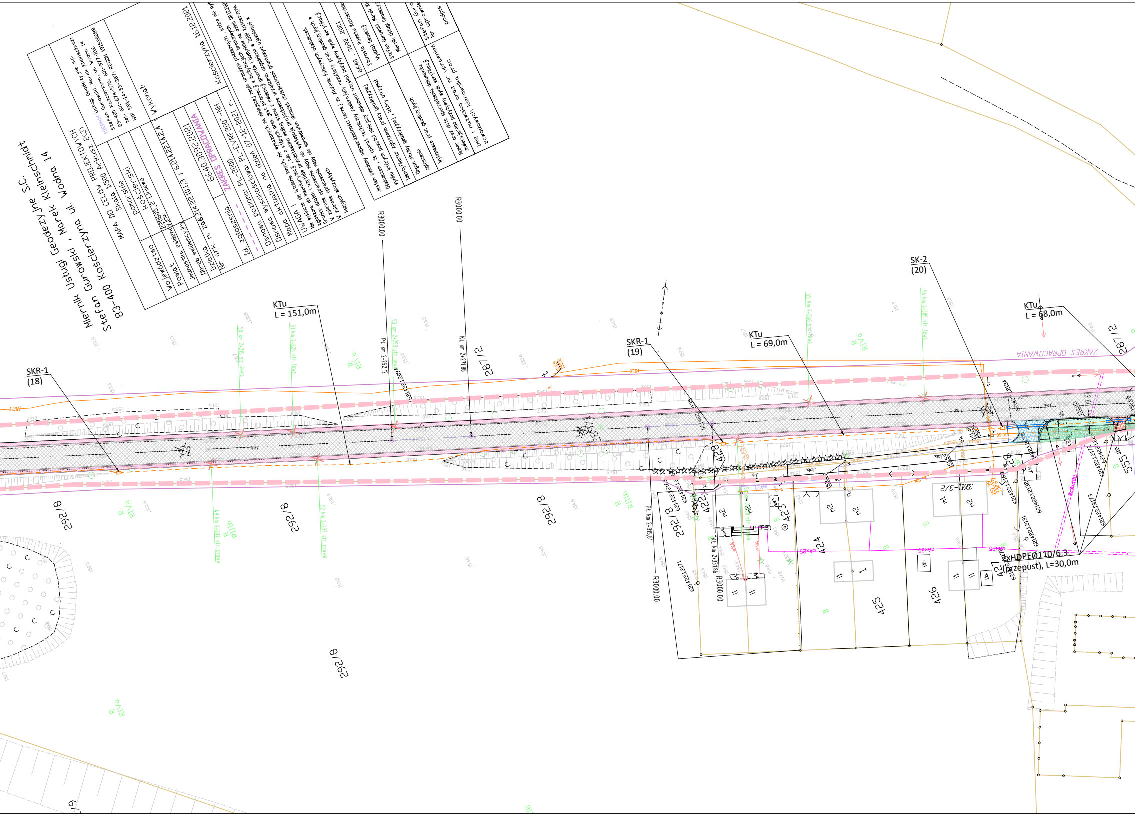
SKR-1
(18)
KTu
L = 151,0m
SKR-1
(19)
KTu
L = 69,0m
SK-2
(20)
KTu
L = 68,0m
ZAKRES OPRACOWANIA
287/2
292/8
428
427
423
424
425
426
555
R3000.00
Pt km 2+252,12
Kl km 2+271,88
Pt km 2+315,81
Kl km 2+331,86
50 km 2+215 str. lewa
51 km 2+228 str. lewa
53 km 2+253 str. lewa
55 km 2+356 str. lewa
56 km 2+385 str. lewa
49 km 2+207 str. prawa
52 km 2+253 str. prawa
R
RIVa
R
RIIIb
B
3KM-3/2
m1
m2
11
1
2xHDPEØ110/6.3
(przepust), L=30,0m

Miernik Usługi Geodezyjne S.C.
Stefan Gurowski , Marek Kleinschmidt
83-400 Kościerzyna , ul. Wodna 14

MAPA DO CELÓW PROJEKTOWYCH
Skala 1:500 Arkusz 2(3)

Województwo pomorskie
Powiat kościerski
Jednostka ewidencyjna 220605_2 Liniewo
Obręb ewidencyjny 6214.22.10.1,3 ; 6214.22.14.2,4
Działka
Nr ark. m. zas.
6640.3092.2021
Id. zgłoszenia
ZAKRES OPRACOWANIA
Osnowa pozioma: PL-2000
Osnowa wysokościowa: PL-EVRF2007-NH
Osnowa aktualna na dzień 07-12-2021 r.
Mapa aktualna na dzień
Kościerzyna 16.12.2021

Wykonał:
MIERNIK Usługi Geodezyjne s.c.
Stefan Gurowski, Marek Kleinschmidt
83-400 Kościerzyna, ul. Wodna 14
tel: 601-674-576, 601-977-216
NIP 591-14-53-387, REGON 191520688

UWAGA !
Nie wyklucza się istnienia innych, nie wykazanych na niniejszej mapie urządzeń podziemnych, które nie by
zgłoszone do inwentaryzacji, lub o których brak jest informacji w instytucjach branżowych dzień 08.12.202
Granice działek i użytków przedstawiono według stanu z ewidencji gruntów i budynków na dzień Kościerzyna.
W zakresie opracowania mapy nie występują projektowane urządzenia uzgodnione w ZUDP
W zakresie opracowania mapy nie sprawdzono obciążeń służebnościami gruntowymi ujawnionymi w
księgach wieczystych

Jestem świadomy odpowiedzialności karnej za złożenie fałszywych oświadczeń.
Oświadczam, że operat techniczny zawierający rezultaty prac geodezyjnych w
wyniku których powstał niniejszy dokument uzyskał pozytywny wynik weryfikacji.

Identyfikator zgłoszenia pracy geodezyjnej, który otrzymał
6640 . 3092 .2021
Organ Służby geodezyjnej
Starosta Powiatu Kościerskiego
Zgłoszenie prac geodezyjnych
Wydział Geodezji
Wykonawca prac geodezyjnych
Miernik Usługi Geodezyjne, Stefan Gurowski, Marek Kl
Numer oraz data sporządzenia dokumentu
Numer oraz data pozytywny wynik weryfikacji
Imię i nazwisko kierownika oraz nr uprawnień zawodowych
Stefan Guro
Nr uprawnie
podpis

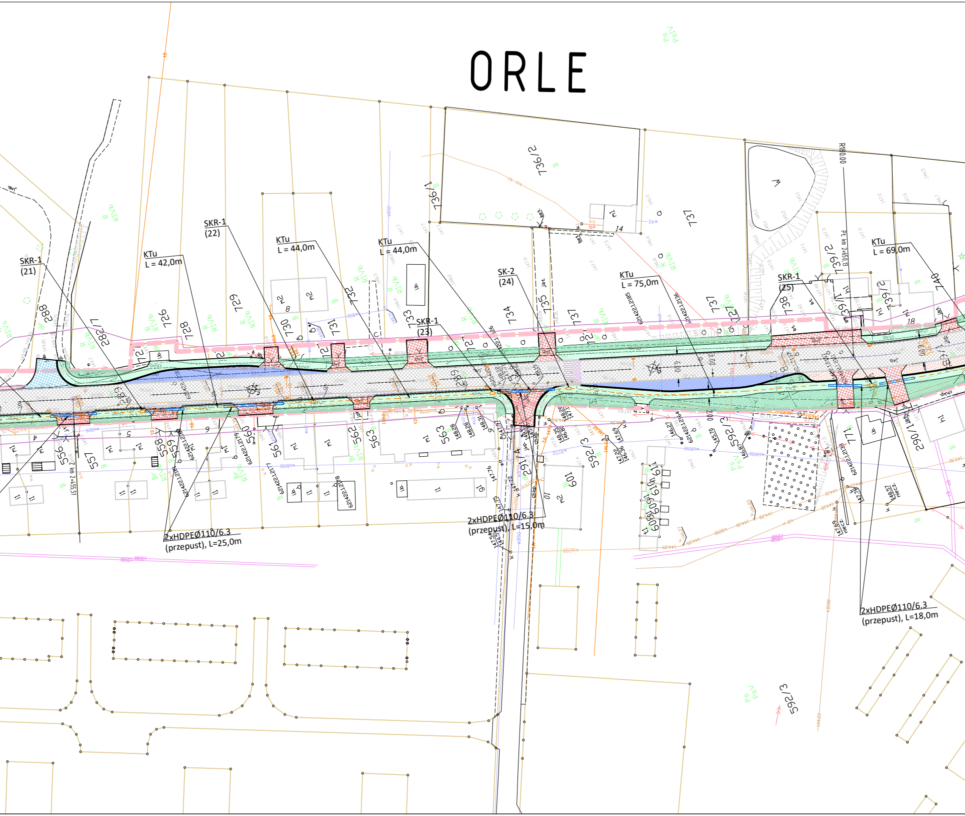
ORLE
SKR-1
(21)
KTu
L = 42,0m
SKR-1
(22)
KTu
L = 44,0m
KTu
L = 44,0m
SKR-1
(23)
SK-2
(24)
KTu
L = 75,0m
SKR-1
(25)
KTu
L = 69,0m
2xHDPEØ110/6.3
(przepust), L=25,0m
2xHDPEØ110/6.3
(przepust), L=15,0m
2xHDPEØ110/6.3
(przepust), L=18,0m
288
282/7
726
728
729
730
731
732
733
734
735
736/1
736/2
737
738
739/2
740
556
557
558
559
560
561
562
563
591/1
592/3
601
290/1
RIVb
Ps V
Ps V
B
Z km 2+455,51
Pz km 2+650,18
R80,00

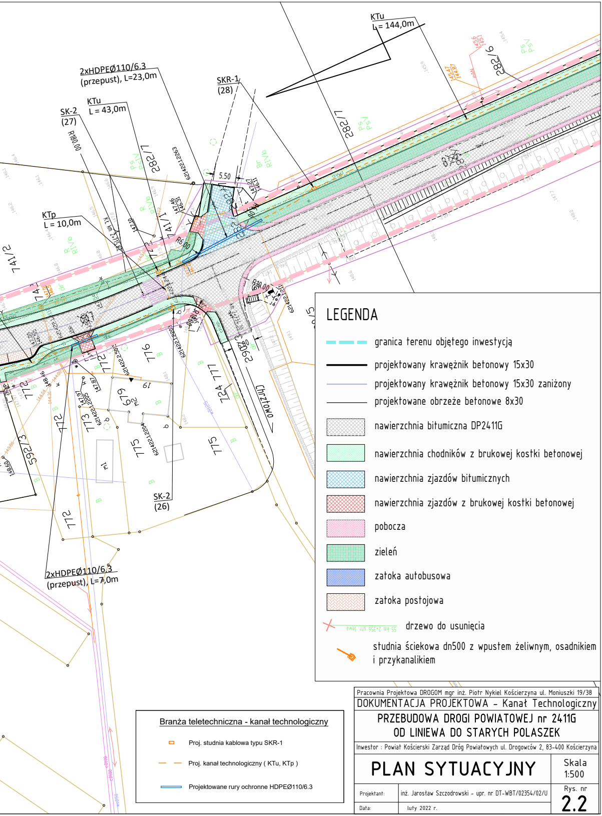
KTu
L= 144,0m
2xHDPEØ110/6.3
(przepust), L=23,0m
SKR-1
(28)
KTu
L = 43,0m
SK-2
(27)
KTp
L = 10,0m
282/6
282/7
741/2
741/1
5.50
R6,00
R10,00
776
777
724
290/2
Chrzstowo
679
16
773
772
775
592/3
SK-2
(26)
2xHDPEØ110/6.3
(przepust), L=7,0m
Ps
PsV
R
RIVb

LEGENDA

— —	granica terenu objętego inwestycją
—	projektowany krawężnik betonowy 15x30
—	projektowany krawężnik betonowy 15x30 zaniżony
—	projektowane obrzeże betonowe 8x30
▨	nawierzchnia bitumiczna DP2411G
🟩	nawierzchnia chodników z brukowej kostki betonowej
▨	nawierzchnia zjazdów bitumicznych
🟥	nawierzchnia zjazdów z brukowej kostki betonowej
▨	pobocza
🟩	zieleń
🟦	zatoka autobusowa
▨	zatoka postojowa
✕	drzewo do usunięcia
●	studnia ściekowa dn500 z wpustem żeliwnym, osadnikiem i przykanalikiem

Branża teletechniczna - kanał technologiczny

▭	Proj. studnia kablowa typu SKR-1
— —	Proj. kanał technologiczny (KTu, KTp)
=	Projektowane rury ochronne HDPEØ110/6.3

Pracownia Projektowa DROGOM mgr inż. Piotr Nykiel Kościerzyna ul. Moniuszki 19/38

DOKUMENTACJA PROJEKTOWA – Kanał Technologiczny

PRZEBUDOWA DROGI POWIATOWEJ nr 2411G
OD LINIEWA DO STARYCH POLASZEK

Inwestor : Powiat Kościerski Zarząd Dróg Powiatowych ul. Drogowców 2, 83-400 Kościerzyna

PLAN SYTUACYJNY

Skala
1:500

Projektant: inż. Jarosław Szczodrowski – upr. nr DT-WBT/02354/02/U

Data: luty 2022 r.

Rys. nr
2.2